BUDYNEK MIESZKALNY JEDNORODZINNY - WERSJA NORMALNA BUDYNEK NR 2

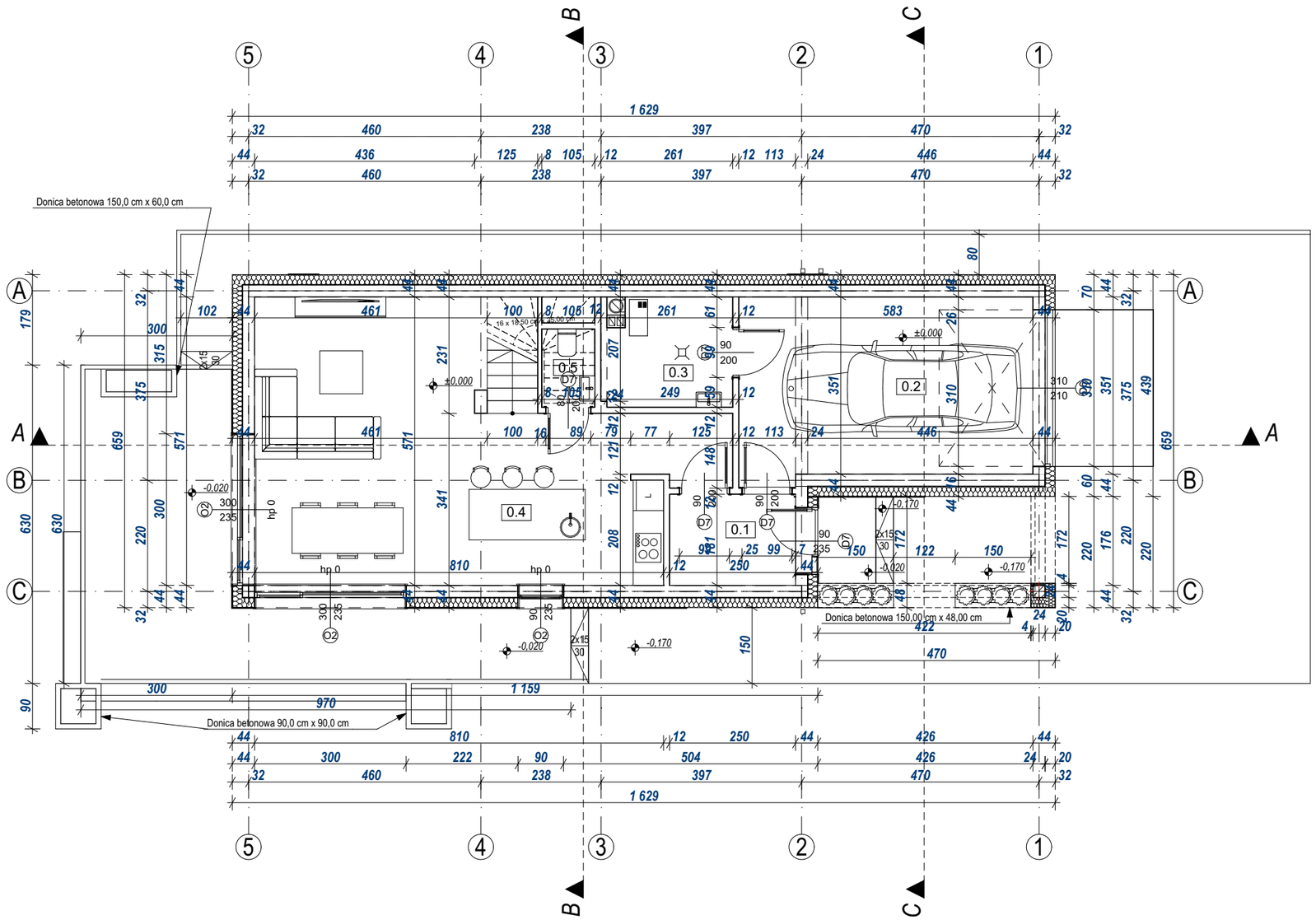

Zestawienie pomieszczeń			
Kondygnacja	Nr	Nazwa pomieszczenia	Powierzchnia
Parter (P.p.p.)			
	0.1	Wiatrołap	4,93
	0.2	Garaż	20,76
	0.3	Pom. gospodarcze	5,69
	0.4	Pokój dzienny z aneksem kuchennym	43,30
	0.5	WC	1,63
			76,31 m²

UWAGI:
1. Rysunki architektoniczne należy rozpatrywać łącznie z projektami branżowymi.
2. Wymiary otworów okiennych na rzutach podane są w świetle ościeży, wymiary otworów drzwiowych w świetle ościeżnicy. Stolarkę należy uzgodnić z producentem.
3. Poziomy okien wg. stanu wykończonego.
4. Wszystkie urządzenia i materiały użyte do realizacji muszą być zgodne z obowiązującymi w Polsce przepisami i normami, posiadać aktualne wymagane certyfikaty i aprobaty dopuszczające do stosowania w budownictwie.
5. W kominie spalinowym należy wykonać wyczystki na poziomie umożliwiającym dostęp kominiarza.
6. Kominy i kanały wentylacyjne wg. systemu "Schiedel"

BUDYNEK MIESZKALNY JEDNORODZINNY - WERSJA NORMALNA BUDYNEK NR 2

JEDNOSTKA PROJEKTOWA:

CENTER-PROJEKT
Architecture / Construction / Engineering

ul. Poniatowskiego 34, 37-500 Jarosław
tel. 886-220-660, www.centerprojekt.pl
NIP:7922080301 REGON: 368187683

NAZWA OBIEKTU BUDOWLANEGO:

BUDOWA 12 BUDYNKÓW MIESZKALNYCH JEDNORODZINNYCH WRAZ Z INFRASTRUKTURĄ TOWARZYSZĄCĄ, INSTALACJAMI: WOD.-KAN., GAZOWĄ, OGRZEWCZĄ, WENTYLACJĄ MECHANICZNĄ I ELEKTRYCZNĄ

ADRES INWESTYCJI:	INWESTOR:
powiat Przemyśl jedn. ewid.: 186201_1 obręb: 0203 Przemyśl (miasto) dz. nr ew. gr. **771**	EKOline EKOline USŁUGI KOMUNALNE SP. Z O.O. Niziny 290, 37-716 Orły

FUNKCJA/ BRANŻA:	Imię i Nazwisko / Nr Uprawnień	Podpis
PROJEKTANT	**mgr inż. arch. Katarzyna Tytuła** *15/PKOKK/2018*	
OPRACOWANIE	**mgr inż. arch. Damian Jaremko**	

NAZWA RYSUNKU

Rzut parteru

FAZA:	DATA:	SKALA:	NR RYS.:
P.B.	09.2024	1:100	A.1.1

BUDYNEK MIESZKALNY JEDNORODZINNY - WERSJA NORMALNA BUDYNEK NR 2

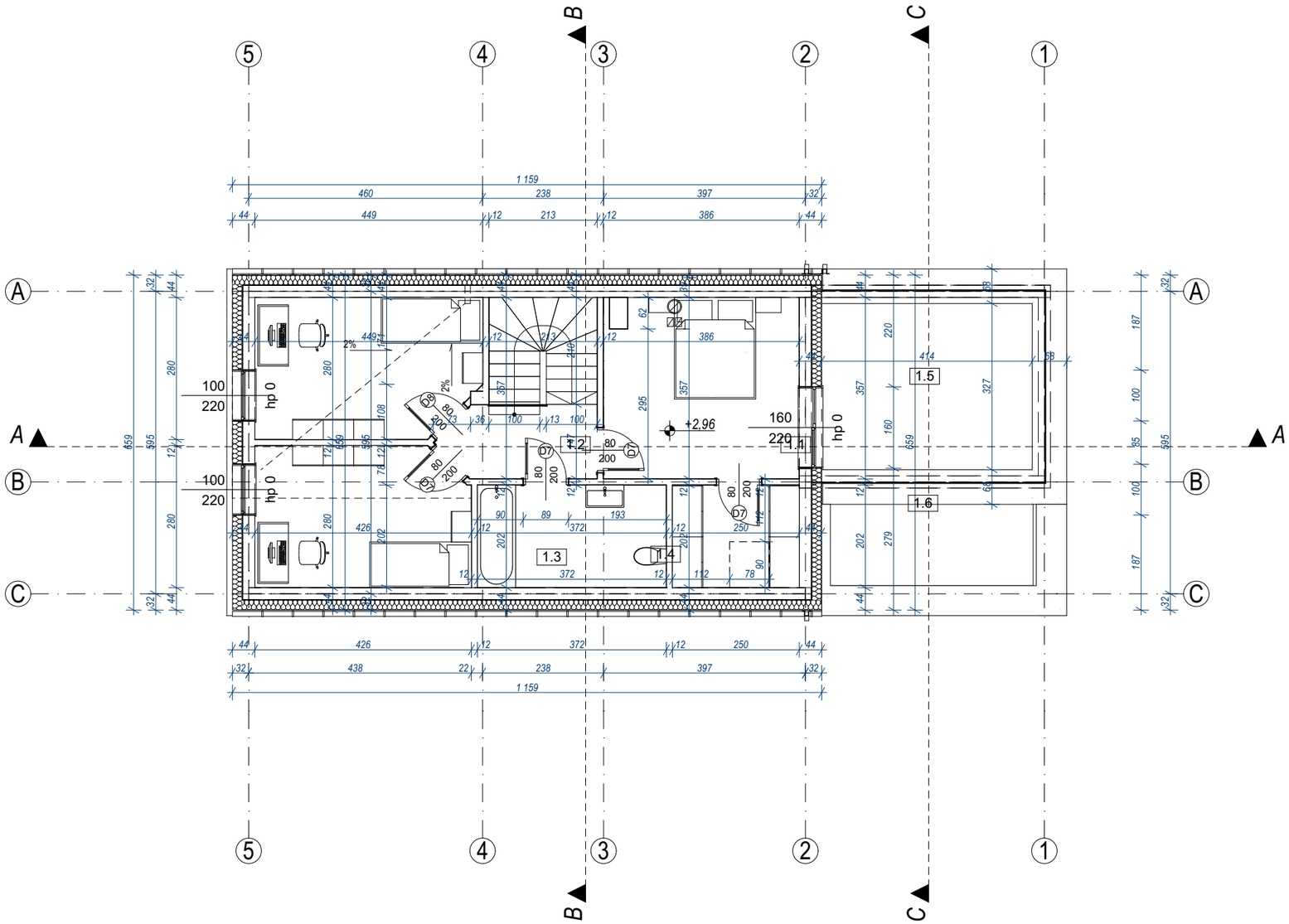

Poddasze			
	1.1	Korytarz	4,18
	1.2	Sypialnia	13,92
	1.3	Garderoba	5,04
	1.4	Łazienka	7,50
	1.5	Sypialnia	11,96
	1.6	Sypialnia	11,73
			54,33 m²
			130,64 m²

UWAGI:
1. Rysunki architektoniczne należy rozpatrywać łącznie z projektami branżowymi.
2. Wymiary otworów okiennych na rzutach podane są w świetle ościeży, wymiary otworów drzwiowych w świetle ościeżnicy. Stolarkę należy uzgodnić z producentem.
3. Poziomy okien wg. stanu wykończonego.
4. Wszystkie urządzenia i materiały użyte do realizacji muszą być zgodne z obowiązującymi w Polsce przepisami i normami, posiadać aktualne wymagane certyfikaty i aprobaty dopuszczające do stosowania w budownictwie.
5. W kominie spalinowym należy wykonać wyczystki na poziomie umożliwiającym dostęp kominiarza.
6. Kominy i kanały wentylacyjne wg. systemu "Schiedel"

BUDYNEK MIESZKALNY JEDNORODZINNY - WERSJA NORMALNA BUDYNEK NR 2

JEDNOSTKA PROJEKTOWA:

CENTER-PROJEKT
Architecture / Construction / Engineering

ul. Poniatowskiego 34, 37-500 Jarosław
tel. 886-220-660, www.centerprojekt.pl
NIP:7922080301 REGON: 368187683

NAZWA OBIEKTU BUDOWLANEGO:

BUDOWA 12 BUDYNKÓW MIESZKALNYCH JEDNORODZINNYCH WRAZ Z INFRASTRUKTURĄ TOWARZYSZĄCĄ, INSTALACJAMI: WOD.-KAN., GAZOWĄ, OGRZEWCZĄ, WENTYLACJĄ MECHANICZNĄ I ELEKTRYCZNĄ

ADRES INWESTYCJI:	INWESTOR:
powiat Przemyśl jedn. ewid.: 186201_1 obręb: 0203 Przemyśl (miasto) dz. nr ew. gr. **771**	EKOline EKOline USŁUGI KOMUNALNE SP. Z O.O. Niziny 290, 37-716 Orły

FUNKCJA/ BRANŻA:	Imię i Nazwisko / Nr Uprawnień	Podpis
PROJEKTANT	**mgr inż. arch. Katarzyna Tytuła** *15/PKOKK/2018*	
OPRACOWANIE	**mgr inż. arch. Damian Jaremko**	

NAZWA RYSUNKU

Rzut poddasza

FAZA:	DATA:	SKALA:	NR RYS.:
P.B.	09.2024	1:100	A.1.2

BUDYNEK MIESZKALNY JEDNORODZINNY - WERSJA NORMALNA BUDYNEK NR 2

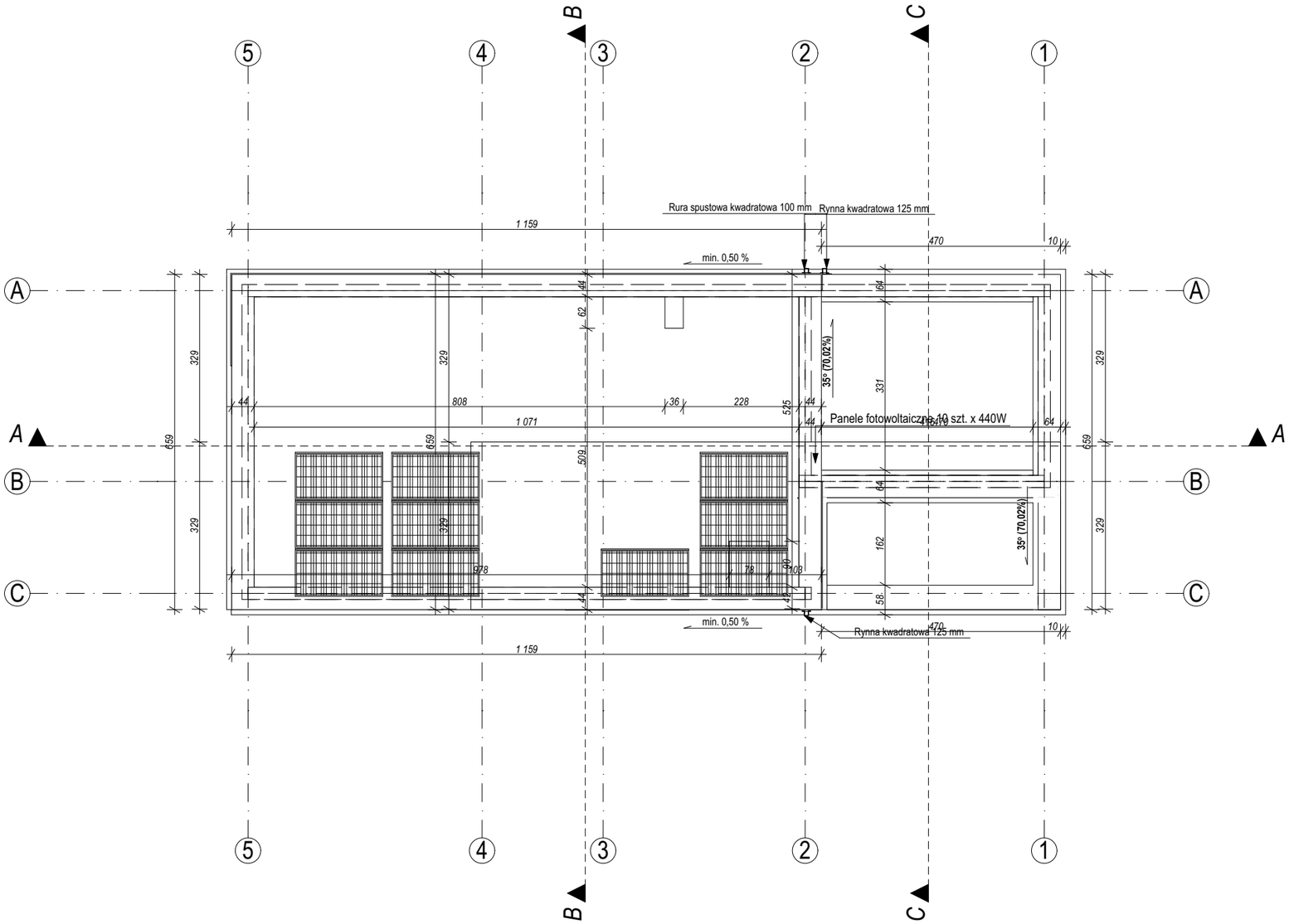

BUDYNEK MIESZKALNY JEDNORODZINNY - WERSJA NORMALNA BUDYNEK NR 2

JEDNOSTKA PROJEKTOWA:

CENTER-PROJEKT
Architecture / Construction / Engineering

ul. Poniatowskiego 34, 37-500 Jarosław
tel. 886-220-660, www.centerprojekt.pl
NIP:7922080301 REGON: 368187683

NAZWA OBIEKTU BUDOWLANEGO:

BUDOWA 12 BUDYNKÓW MIESZKALNYCH JEDNORODZINNYCH WRAZ Z INFRASTRUKTURĄ TOWARZYSZĄCĄ, INSTALACJAMI: WOD.-KAN., GAZOWĄ, OGRZEWCZĄ, WENTYLACJĄ MECHANICZNĄ I ELEKTRYCZNĄ

ADRES INWESTYCJI:	INWESTOR:
powiat Przemyśl jedn. ewid.: 186201_1 obręb: 0203 Przemyśl (miasto) dz. nr ew. gr. **771**	EKOline USŁUGI KOMUNALNE SP. Z O.O. Niziny 290, 37-716 Orły

FUNKCJA/ BRANŻA:	Imię i Nazwisko / Nr Uprawnień	Podpis
PROJEKTANT	**mgr inż. arch. Katarzyna Tytuła** *15/PKOKK/2018*	
OPRACOWANIE	**mgr inż. arch. Damian Jaremko**	

NAZWA RYSUNKU

Rzut dachu

FAZA:	DATA:	SKALA:	NR RYS.:
P.B.	09.2024	1:100	A.1.3

BUDYNEK MIESZKALNY JEDNORODZINNY - WERSJA NORMALNA BUDYNEK NR 2

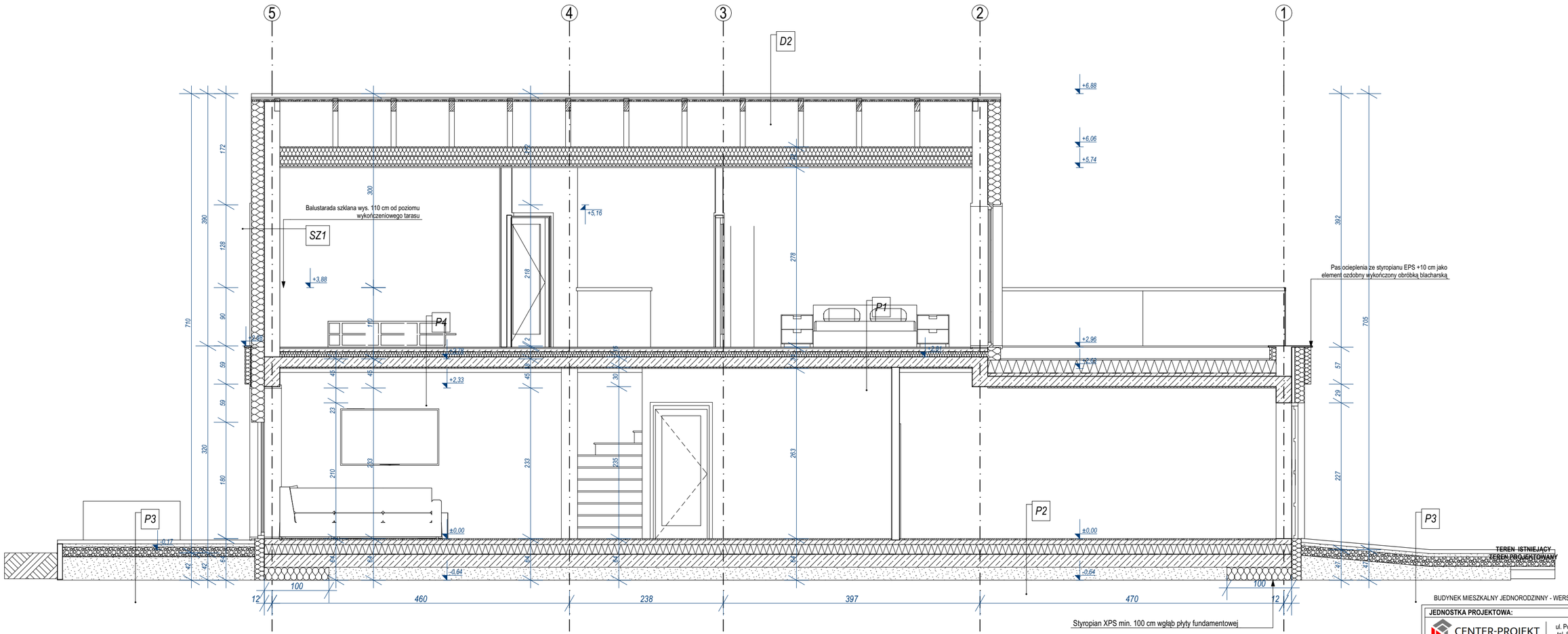

SZ1 ŚCIANA ZEWNĘTRZNA NOŚNA
- tynk elewacyjny gr. ok. 1,00 cm;
- styropian EPS gr. 20,00 cm;
- pustak SOLBET gr. 24,00 cm;
- tynk wewnętrzny;

D1 DACH OCIEPLONY
- blachodachówka
- łaty 5,0 x 5,0 cm
- kontrłaty 5,0 x 2,50 cm
- włóknina paroprzepuszczalna
- wełna mineralna gr. 30,0 cm
- folia paroizolacyjna
- płyta g-k na rusztce krzyżowym

D1 DACH NIEOCIEPLONY
- blachodachówka
- łaty 5,0 x 5,0 cm
- kontrłaty 5,0 x 2,50 cm
- włóknina paroprzepuszczalna
- folia paroizolacyjna

P1 STROP
- terakota/panele podłogowe
- wylewka betonowa gr. 5,00 cm zbrojona siatką z drutów Ø 3 /10,00 cm, oddylatowana na obwodzie
- folia PE gr. 0,20 mm
- styropian twardy do posadzek XPS gr. 5,00 cm
- płyta żelbetowa gr. 16,00 cm
- tynk wapienno- gipsowy

P2 PODŁOGA NA GRUNCIE
płytki ceramiczne
- wylewka betonowa gr. 7,0 cm zbrojona siatką z drutów Ø 3 /10,0 cm, oddylatowana na obwodzie
- folia PE gr. 0,2 mm
- styropian twardy do posadzek XPS gr. 15,0 cm
- izolacja przeciwwilgociowa powłokowa dwukomponentowa masa bitumiczna
- płyta fundamentowa żelbetowa gr. 20,0 cm
- podsypka z żwirowo-piaskowa gr. 30,0 cm

P3 CHODNIK PŁYTA ODBOJOWA
- kostka brukowa betonowa gr. 6,00 cm;
- podsypka piaskowa o gr. 3,00 - 5,00 cm;
- podbudowa z kruszywa naturalnego lub łamanego (żwiru, tłucznia, itp.) gr. 10,00 - 20,00 cm;
- dla gruntów mokrych - geowłóknina na podsypce z piasku gr. 5,00 cm;
- grunt rodzimy po usunięciu humusu;

P4 STROPODACH
- płytki ceramiczne warstwa wykończeniowa
- papa nawierzchniowa (hydroizolacja)
- papa podkładowa(hydroizolacja)
- płyty ze skalnej wełny mineralnej na dach płaski gr. min. 20,00 cm warstwa spadkowa 2%
- paroizolacja (np. preparat gruntujący, papa termozgrzewalna lub samoprzylepna)
- płyta żelbetowa gr. 20,00 cm;
- przestrzeń gr 48,00 cm;
- sufit podwieszany gr. 2,00 cm;

UWAGI:
1. Rysunki architektoniczne należy rozpatrywać łącznie z projektami branżowymi.
2. Wymiary otworów okiennych na rzutach podane są w świetle ościeży, wymiary otworów drzwiowych w świetle ościeżnicy. Stolarkę należy uzgodnić z producentem.
3. Poziomy okien wg. stanu wykończonego.
4. Wszystkie urządzenia i materiały użyte do realizacji muszą być zgodne z obowiązującymi w Polsce przepisami i normami, posiadać aktualne wymagane certyfikaty i aprobaty dopuszczające do stosowania w budownictwie.
5. W kominie spalinowym należy wykonać wyczystki na poziomie umożliwiającym dostęp kominiarza.
6. Kominy i kanały wentylacyjne wg. systemu "Schiedel"

BUDYNEK MIESZKALNY JEDNORODZINNY - WERSJA NORMALNA BUDYNEK NR 2

JEDNOSTKA PROJEKTOWA:

CENTER-PROJEKT
Architecture / Construction / Engineering

ul. Poniatowskiego 34, 37-500 Jarosław
tel. 886-220-660, www.centerprojekt.pl
NIP:7922080301 REGON: 368187683

NAZWA OBIEKTU BUDOWLANEGO:

BUDOWA 12 BUDYNKÓW MIESZKALNYCH JEDNORODZINNYCH WRAZ Z INFRASTRUKTURĄ TOWARZYSZĄCĄ, INSTALACJAMI: WOD.-KAN., GAZOWĄ, OGRZEWCZĄ, WENTYLACJĄ MECHANICZNĄ I ELEKTRYCZNĄ

ADRES INWESTYCJI:	INWESTOR:
powiat Przemyśl jedn. ewid.: 186201_1 obręb: 0203 Przemyśl (miasto) dz. nr ew. gr. **771**	EKO LINE USŁUGI KOMUNALNE SP. Z O.O. Niziny 290, 37-716 Orły

FUNKCJA/ BRANŻA:	Imię i Nazwisko / Nr Uprawnień	Podpis
PROJEKTANT	**mgr inż. arch. Katarzyna Tytuła** *15/PKOKK/2018*	
OPRACOWANIE	**mgr inż. arch. Damian Jaremko**	

NAZWA RYSUNKU

Przekrój A-A

FAZA:	DATA:	SKALA:	NR RYS.:
P.B.	09.2024	1:50	A.1.4

BUDYNEK MIESZKALNY JEDNORODZINNY - WERSJA NORMALNA BUDYNEK NR 2

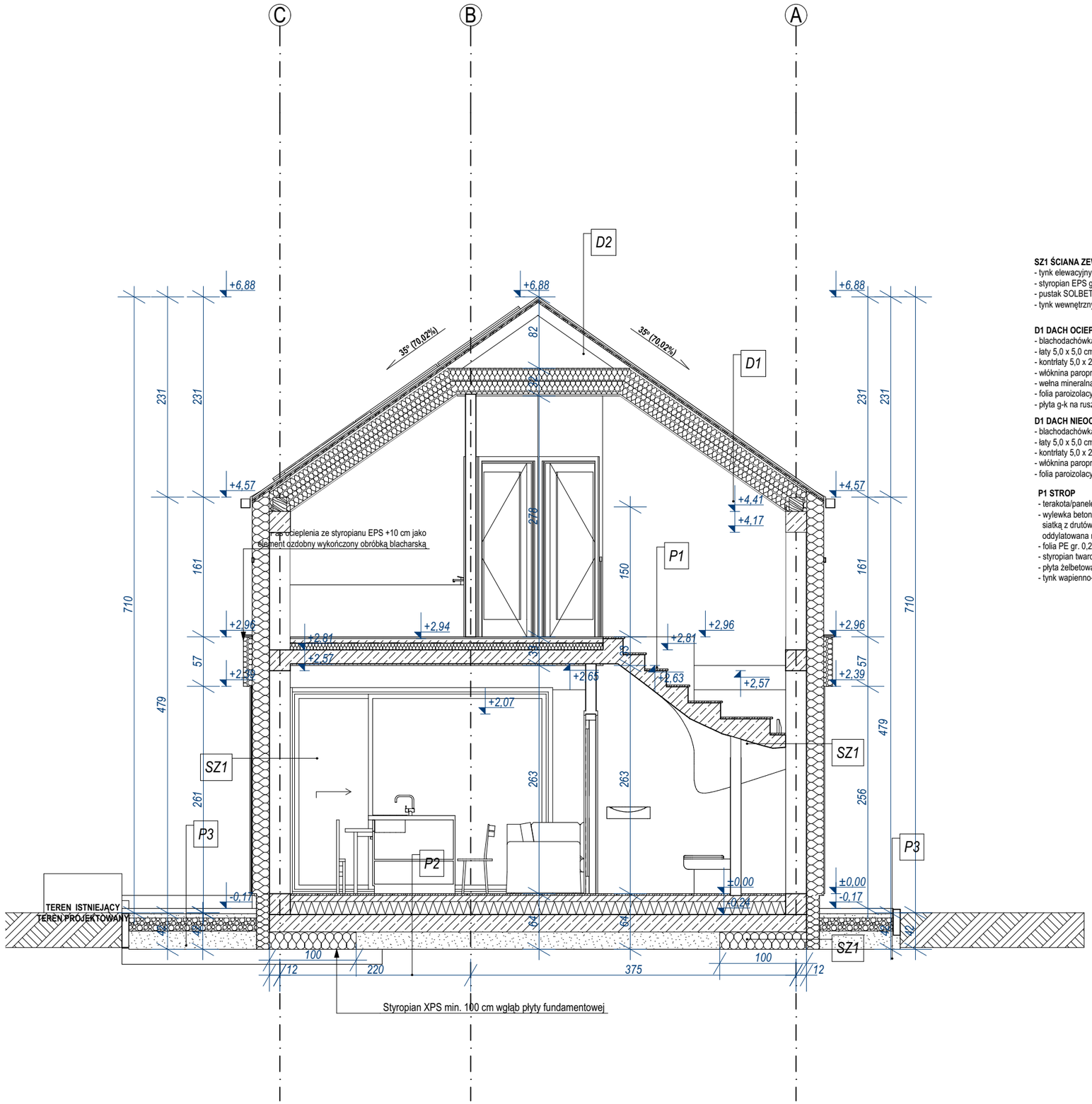

SZ1 ŚCIANA ZEWNĘTRZNA NOŚNA
- tynk elewacyjny gr. ok. 1,00 cm;
- styropian EPS gr. 20,00 cm;
- pustak SOLBET gr. 24,00 cm;
- tynk wewnętrzny;

D1 DACH OCIEPLONY
- blachodachówka
- łaty 5,0 x 5,0 cm
- kontrłaty 5,0 x 2,50 cm
- włóknina paroprzepuszczalna
- wełna mineralna gr. 30,0 cm
- folia paroizolacyjna
- płyta g-k na ruszcie krzyżowym

D1 DACH NIEOCIEPLONY
- blachodachówka
- łaty 5,0 x 5,0 cm
- kontrłaty 5,0 x 2,50 cm
- włóknina paroprzepuszczalna
- folia paroizolacyjna

P1 STROP
- terakota/panele podłogowe
- wylewka betonowa gr. 5,00 cm zbrojona siatką z drutów Ø 3 /10,00 cm, oddylatowana na obwodzie
- folia PE gr. 0,20 mm
- styropian twardy do posadzek XPS gr. 5,00 cm
- płyta żelbetowa gr. 16,00 cm
- tynk wapienno- gipsowy

P2 PODŁOGA NA GRUNCIE
płytki ceramiczne
- wylewka betonowa gr. 7,0 cm zbrojona siatką z drutów Ø 3 /10,0 cm, oddylatowana na obwodzie
- folia PE gr. 0,2 mm
- styropian twardy do posadzek XPS gr. 15,0 cm
- izolacja przeciwwilgociowa powłokowa dwukomponentowa masa bitumiczna
- płyta fundamentowa żelbetowa gr. 20,0 cm
- podsypka z żwirowo-piaskowa gr. 30,0 cm

P3 CHODNIK PŁYTA ODBOJOWA
- kostka brukowa betonowa gr. 6,00 cm;
- podsypka piaskowa o gr. 3,00 - 5,00 cm;
- podbudowa z kruszywa naturalnego lub łamanego (żwiru, tłucznia, itp.) gr. 10,00 - 20,00 cm;
- dla gruntów mokrych - geowłóknina na podsypce z piasku gr. 5,00 cm;
- grunt rodzimy po usunięciu humusu;

UWAGI:
1. Rysunki architektoniczne należy rozpatrywać łącznie z projektami branżowymi.
2. Wymiary otworów okiennych na rzutach podane są w świetle ościeży, wymiary otworów drzwiowych w świetle ościeżnicy. Stolarkę należy uzgodnić z producentem.
3. Poziomy okien wg. stanu wykończonego.
4. Wszystkie urządzenia i materiały użyte do realizacji muszą być zgodne z obowiązującymi w Polsce przepisami i normami, posiadać aktualne wymagane certyfikaty i aprobaty dopuszczające do stosowania w budownictwie.
5. W kominie spalinowym należy wykonać wyczystki na poziomie umożliwiającym dostęp kominiarza.
6. Kominy i kanały wentylacyjne wg. systemu "Schiedel"

BUDYNEK MIESZKALNY JEDNORODZINNY - WERSJA NORMALNA BUDYNEK NR 2

JEDNOSTKA PROJEKTOWA:

CENTER-PROJEKT
Architecture / Construction / Engineering
ul. Poniatowskiego 34, 37-500 Jarosław
tel. 886-220-660, www.centerprojekt.pl
NIP:7922080301 REGON: 368187683

NAZWA OBIEKTU BUDOWLANEGO:

BUDOWA 12 BUDYNKÓW MIESZKALNYCH JEDNORODZINNYCH WRAZ Z INFRASTRUKTURĄ TOWARZYSZĄCĄ, INSTALACJAMI: WOD.-KAN., GAZOWĄ, OGRZEWCZĄ, WENTYLACJĄ MECHANICZNĄ I ELEKTRYCZNĄ

ADRES INWESTYCJI:	INWESTOR:
powiat Przemyśl jedn. ewid.: 186201_1 obręb: 0203 Przemyśl (miasto) dz. nr ew. gr. **771**	EKOline USŁUGI KOMUNALNE SP. Z O.O. Niziny 290, 37-716 Orły

FUNKCJA/ BRANŻA:	Imię i Nazwisko / Nr Uprawnień	Podpis
PROJEKTANT	**mgr inż. arch. Katarzyna Tytuła** *15/PKOKK/2018*	
OPRACOWANIE	**mgr inż. arch. Damian Jaremko**	

NAZWA RYSUNKU

Przekrój B-B

FAZA:	DATA:	SKALA:	NR RYS.:
P.B.	09.2024	1:50	A.1.5

BUDYNEK MIESZKALNY JEDNORODZINNY - WERSJA NORMALNA BUDYNEK NR 2

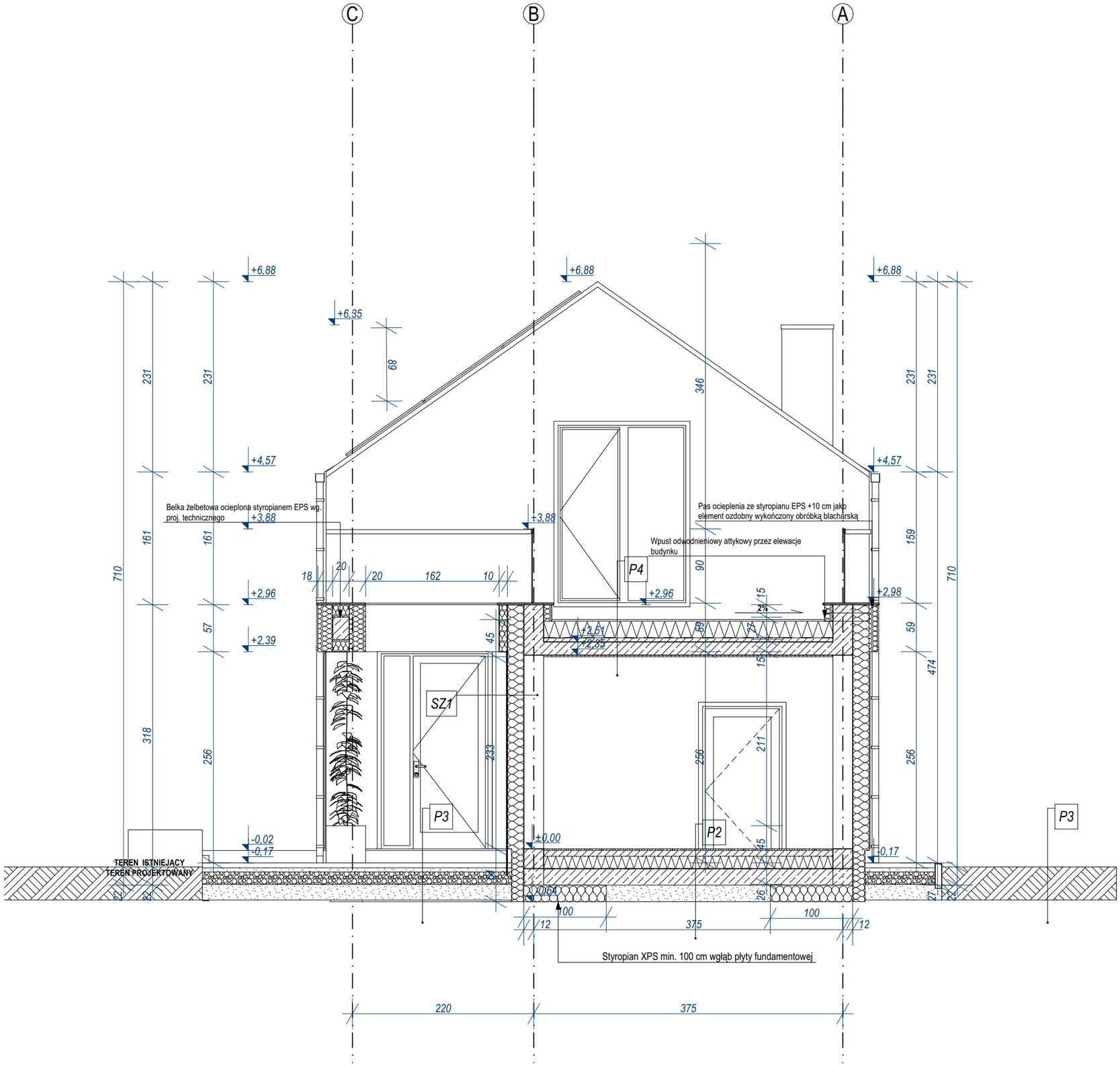

SZ1 ŚCIANA ZEWNĘTRZNA NOŚNA
- tynk elewacyjny gr. ok. 1,00 cm;
- styropian EPS gr. 20,00 cm;
- pustak SOLBET gr. 24,00 cm;
- tynk wewnętrzny;

D1 DACH OCIEPLONY
- blachodachówka
- łaty 5,0 x 5,0 cm
- kontrłaty 5,0 x 2,50 cm
- włóknina paroprzepuszczalna
- wełna mineralna gr. 30,0 cm
- folia paroizolacyjna
- płyta g-k na ruszcie krzyżowym

D1 DACH NIEOCIEPLONY
- blachodachówka
- łaty 5,0 x 5,0 cm
- kontrłaty 5,0 x 2,50 cm
- włóknina paroprzepuszczalna
- folia paroizolacyjna

P1 STROP
- terakota/panele podłogowe
- wylewka betonowa gr. 5,00 cm zbrojona siatką z drutów Ø 3 /10,00 cm, oddylatowana na obwodzie
- folia PE gr. 0,20 mm
- styropian twardy do posadzek XPS gr. 5,00 cm
- płyta żelbetowa gr. 16,00 cm
- tynk wapienno- gipsowy

P2 PODŁOGA NA GRUNCIE
płytki ceramiczne
- wylewka betonowa gr. 7,0 cm zbrojona siatką z drutów Ø 3 /10,0 cm, oddylatowana na obwodzie
- folia PE gr. 0,2 mm
- styropian twardy do posadzek XPS gr. 15,0 cm
- izolacja przeciwwilgociowa powłokowa dwukomponentowa masa bitumiczna
- płyta fundamentowa żelbetowa gr. 20,0 cm
- podsypka z żwirowo-piaskowa gr. 30,0 cm

P3 CHODNIK PŁYTA ODBOJOWA
- kostka brukowa betonowa gr. 6,00 cm;
- podsypka piaskowa o gr. 3,00 - 5,00 cm;
- podbudowa z kruszywa naturalnego lub łamanego (żwiru, tłucznia, itp.) gr. 10,00 - 20,00 cm;
- dla gruntów mokrych - geowłóknina na podsypce z piasku gr. 5,00 cm;
- grunt rodzimy po usunięciu humusu;

P4 STROPODACH
- płytki ceramiczne warstwa wykończeniowa
- papa nawierzchniowa (hydroizolacja)
- papa podkładowa(hydroizolacja)
- płyty ze skalnej wełny mineralnej na dach płaski gr. min. 20,00 cm warstwa spadkowa 2%
- paroizolacja (np. preparat gruntujący, papa termozgrzewalna lub samoprzylepna)
- płyta żelbetowa gr. 20,00 cm;
- przestrzeń gr. 48,00 cm;
- sufit podwieszany gr. 2,00 cm;

UWAGI:
1. Rysunki architektoniczne należy rozpatrywać łącznie z projektami branżowymi.
2. Wymiary otworów okiennych na rzutach podane są w świetle ościeży, wymiary otworów drzwiowych w świetle ościeżnicy. Stolarkę należy uzgodnić z producentem.
3. Poziomy okien wg. stanu wykończonego.
4. Wszystkie urządzenia i materiały użyte do realizacji muszą być zgodne z obowiązującymi w Polsce przepisami i normami, posiadać aktualne wymagane certyfikaty i aprobaty dopuszczające do stosowania w budownictwie.
5. W kominie spalinowym należy wykonać wyczystki na poziomie umożliwiającym dostęp kominiarza.
6. Kominy i kanały wentylacyjne wg. systemu "Schiedel"

BUDYNEK MIESZKALNY JEDNORODZINNY - WERSJA NORMALNA BUDYNEK NR 2

JEDNOSTKA PROJEKTOWA:

CENTER-PROJEKT
Architecture / Construction / Engineering
ul. Poniatowskiego 34, 37-500 Jarosław
tel. 886-220-660, www.centerprojekt.pl
NIP:7922080301 REGON: 368187683

NAZWA OBIEKTU BUDOWLANEGO:

BUDOWA 12 BUDYNKÓW MIESZKALNYCH JEDNORODZINNYCH WRAZ Z INFRASTRUKTURĄ TOWARZYSZĄCĄ, INSTALACJAMI: WOD.-KAN., GAZOWĄ, OGRZEWCZĄ, WENTYLACJĄ MECHANICZNĄ I ELEKTRYCZNĄ

ADRES INWESTYCJI:	INWESTOR:
powiat Przemyśl jedn. ewid.: 186201_1 obręb: 0203 Przemyśl (miasto) dz. nr ew. gr. **771**	EKOline USŁUGI KOMUNALNE SP. Z O.O. Niziny 290, 37-716 Orły

FUNKCJA/ BRANŻA:	Imię i Nazwisko / Nr Uprawnień	Podpis
PROJEKTANT	**mgr inż. arch. Katarzyna Tytuła** *15/PKOKK/2018*	
OPRACOWANIE	**mgr inż. arch. Damian Jaremko**	

NAZWA RYSUNKU

Przekrój C-C

FAZA:	DATA:	SKALA:	NR RYS.:
P.B.	09.2024	1:50	A.1.6

BUDYNEK MIESZKALNY JEDNORODZINNY - WERSJA NORMALNA BUDYNEK NR 2

ELEWACJA BOCZNA (PÓŁNOCNA)

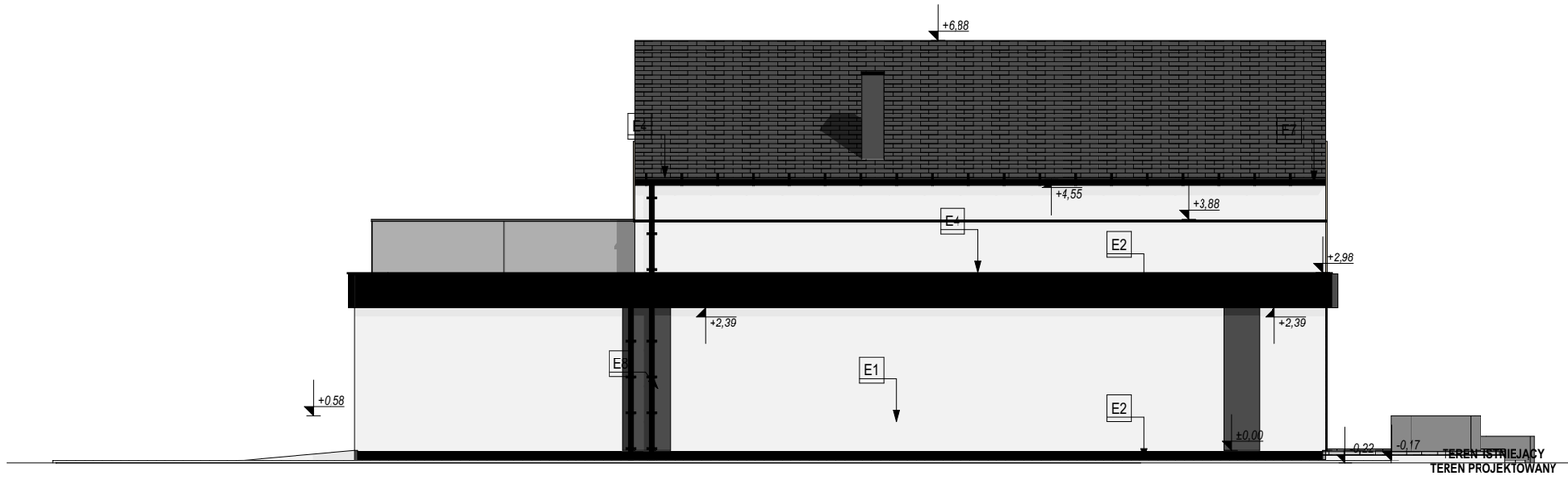

ELEWACJA TYLNIA (ZACHODNIA)

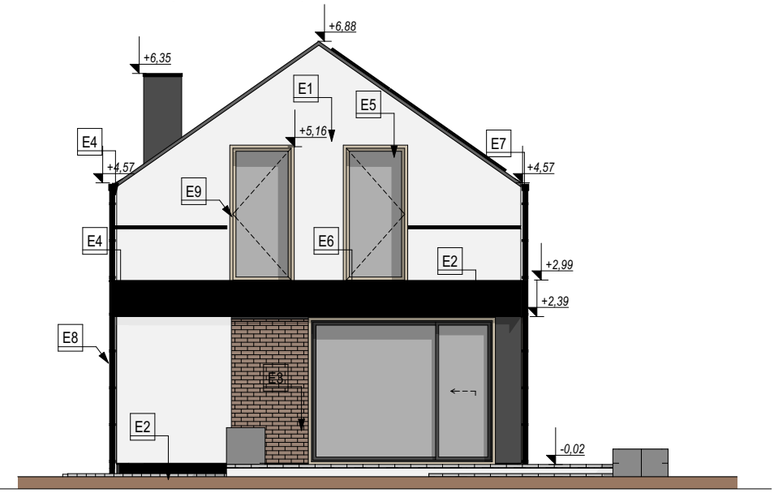

ELEWACJA BOCZNA (POŁUDNIOWA)

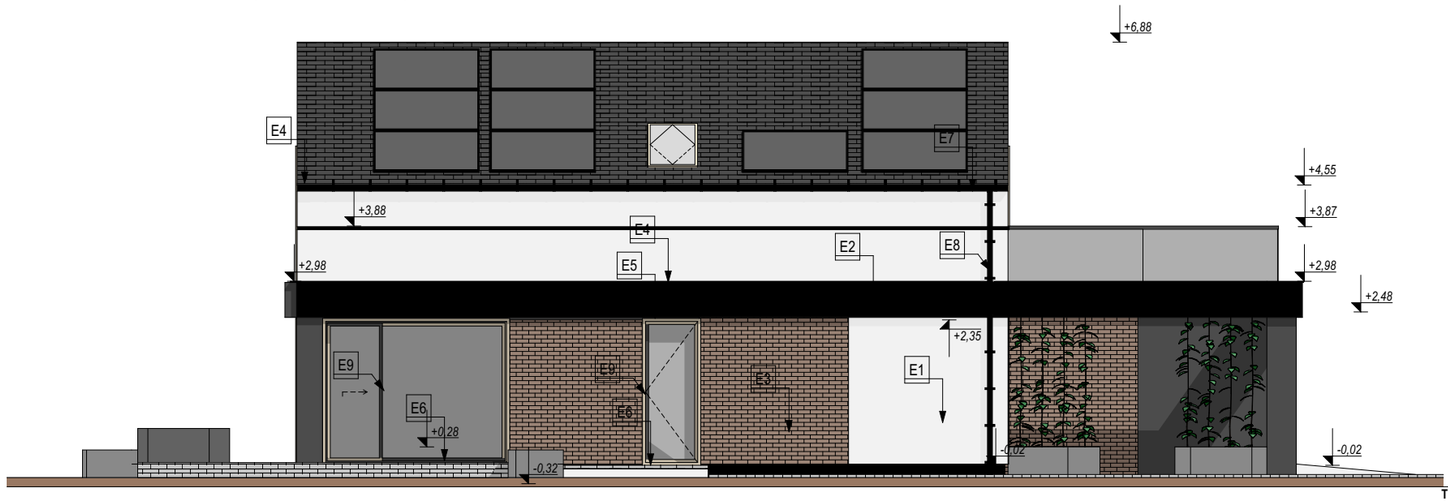

ELEWACJA FRONTOWA (WSCHODNIA)

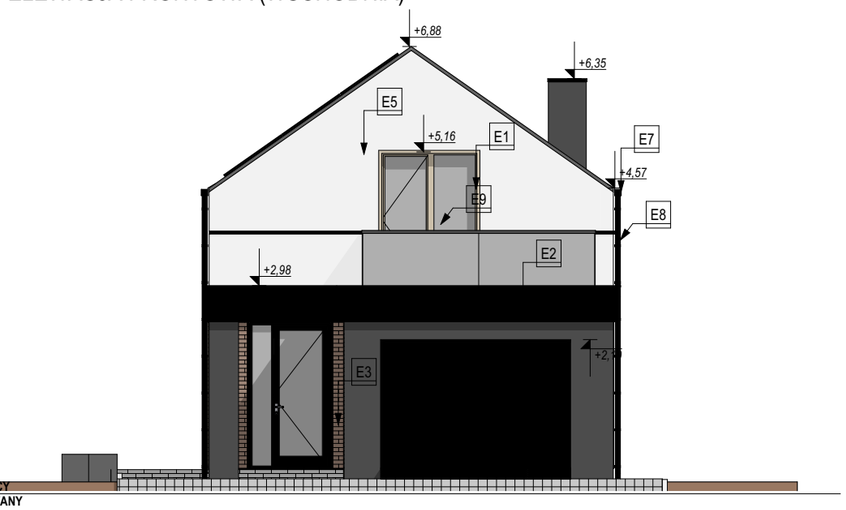

ZESTAWIENIE MATERIAŁÓW ELEWACYJNYCH

SYMBOL	NAZWA	MATERIAŁ	KOLOR
E1	TYNK ZEWNĘTRZNY	TYNK CIENKOWARSTWOWY AKRYLOWY	RAL 9010
E2	TYNK ZEWNĘTRZNY	TYNK CIENKOWARSTWOWY AKRYLOWY	RAL 7016
E3	CEGŁA KLINKIER ELEWACYJNY	CEGŁA KLINKIEROWA	RAL 8004
E4	OBRÓBKA BLACHARSKA	BLACHA POWLEKANA	RAL 7016
E5	STOLARKA OKIENNA IMITACJA DREWNA	PVC	RAL 8001
E6	PARAPETY	BLACHA POWLEKANA	RAL 7016
E7	ORYNNOWANIE	BLACHA POWLEKANA	RAL 7016
E8	RURY SPUSTOWE	BLACHA POWLEKANA	RAL 7016
E9	STOLARKA DRZWIOWA IMITACJA DREWNA	PVC	RAL 8001

BUDYNEK MIESZKALNY JEDNORODZINNY - WERSJA NORMALNA BUDYNEK NR 2

JEDNOSTKA PROJEKTOWA:

CENTER-PROJEKT
Architecture / Construction / Engineering
ul. Poniatowskiego 34, 37-500 Jarosław
tel. 886-220-660, www.centerprojekt.pl
NIP:7922080301 REGON: 368187683

NAZWA OBIEKTU BUDOWLANEGO:

BUDOWA 12 BUDYNKÓW MIESZKALNYCH JEDNORODZINNYCH WRAZ Z INFRASTRUKTURĄ TOWARZYSZĄCĄ, INSTALACJAMI: WOD.-KAN., GAZOWĄ, OGRZEWCZĄ, WENTYLACJĄ MECHANICZNĄ I ELEKTRYCZNĄ

ADRES INWESTYCJI:	INWESTOR:
powiat Przemyśl jedn. ewid.: 186201_1 obręb: 0203 Przemyśl (miasto) dz. nr ew. gr. **771**	EKOline USŁUGI KOMUNALNE SP. Z O.O. Niziny 290, 37-716 Orły

FUNKCJA/ BRANŻA:	Imię i Nazwisko / Nr Uprawnień	Podpis
PROJEKTANT	**mgr inż. arch. Katarzyna Tytuła** *15/PKOKK/2018*	
OPRACOWANIE	**mgr inż. arch. Damian Jaremko**	

NAZWA RYSUNKU

Elewacje

FAZA:	DATA:	SKALA:	NR RYS.:
P.B.	09.2024	1:100	A.1.7